

不登校・ひきこもり 家族支援フォーラム

不登校・ひきこもり状態にある人たちは、今どのような気持ちを抱えているのでしょうか？支えるご家族の方々は？支援者は？

「不登校やひきこもりになっている子どもにどう接したらいいのだろう？」とお悩みを抱えていませんか？日頃から感じていること、困っていることを話し、一緒に考えてみませんか？

日時 令和5年9月23日(土)

午後2時～午後4時30分

場所 津島市生涯学習センター 小ホール他

〒496-0011 津島市莪原町字椋木5番地

※名鉄バス津島線 莪原バス停徒歩15分又は莪原東バス停徒歩8分
津島市ふれあいバスDコース 生涯学習センター東バス停徒歩6分

対象 不登校・ひきこもりの方のご家族、支援者

(交流会の定員は60名程度です)

内容

第一部 講演「ひきこもりの支援について」
講師 あいち福祉振興会 臨床心理士 久保亮 氏

第二部 体験発表「不登校・ひきこもり当事者の家族の気持ち」
不登校・ひきこもり当事者家族
あま教育福祉支援ネットワーク 代表 那須野康成 氏

第三部 交流会「想いを言葉に」

主催 津島保健所・あま教育福祉支援ネットワーク
共催 生きにくさを抱える子ども・若者の親の会らんぷるうむ
一般社団法人あいち福祉振興会・一般社団法人共生会
精神保健福祉ボランティアグループ風車の会
一般社団法人若者応援ルームきよす





家族支援フォーラム 参加申込書

申込方法 下記ご記入の上ファックスでお申し込みいただくか、
QRコードを読み込んでお申し込みください。

申込期限 令和5年9月13日(水)午後5時まで

申込・問い合わせ先

愛知県津島保健所 健康支援課こころの健康推進グループ

TEL 0567-26-4137

FAX 0567-28-6891

■ F A X 申込票 ■

※該当するものに☑をご記入ください。

お名前	
お住いの市町村	
参加される方の立場	<input type="checkbox"/> ご家族 (<input type="checkbox"/> 父 <input type="checkbox"/> 母 <input type="checkbox"/> きょうだい <input type="checkbox"/> その他親族) <input type="checkbox"/> 支援者・関係者 (所属名：)
当事者の年齢等	<input type="checkbox"/> 小学生 (年生) <input type="checkbox"/> 中学生 (年生) <input type="checkbox"/> 高校生 (年生) <input type="checkbox"/> 高校卒業以上 (年齢 歳)
連絡先 (電話)	
参加される内容	<input type="checkbox"/> 講演会・交流会双方に参加 <input type="checkbox"/> 講演会のみ参加 <input type="checkbox"/> 交流会のみ参加

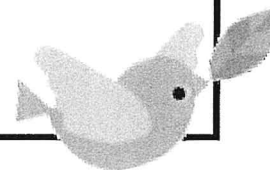

■ Web 申込の方はこちら ■

下記URL又は左のQRコードを読み取りお申込みください。

【お申込みURL】

<https://forms.office.com/r/3Dk7QGVxqQ>

